



Compte-rendu de l'Assemblée Générale du 26 juin 2023

L'Assemblée Générale a lieu en visioconférence.

La séance est ouverte à 20h30 par Pascal AUBRY, président de la Ligue.

Ordre du jour

| | |
|---|-----------|
| 1. Introduction | 2 |
| Dématérialisation de l'Assemblée Générale | 2 |
| Représentation des clubs | 3 |
| Quorum..... | 4 |
| 2. Évolution des tarifs d'affiliation de la Ligue | 4 |
| Explications sur le fonctionnement des licences FFE | 4 |
| Historique des tarifs d'affiliation de la Ligue..... | 4 |
| Motivation de l'évolution des tarifs | 5 |
| Leviers de l'évolution des tarifs..... | 5 |
| Choix proposés aux clubs..... | 6 |
| Impact des choix sur les recettes de la Ligue et des comités départementaux | 7 |
| Scrutins..... | 8 |
| Scrutin n°3 | 10 |
| Scrutin n°4 | 11 |
| Scrutin n°5 | 12 |
| Évolution des tarifs d'affiliation de la Ligue pour la saison 2024 | 12 |
| 3. Questions diverses | 13 |

1. Introduction

Dématérialisation de l'Assemblée Générale

Pascal AUBRY remercie tou·tes les participant·es et précise les conditions dans lesquelles s'est préparée cette Assemblée Générale :

- attente de la décision de l'Assemblée Générale fédérale du 29 avril 2023 concernant l'évolution de la grille tarifaire ;
- nécessité de prévenir les clubs au plus tôt en cas de changement des tarifs d'affiliation ;
- impossibilité d'organiser une Assemblée Générale en présentiel dans des délais si contraints ;
- volonté de permettre à chacun·e de participer sans déplacement (avec possibilité de déléguer son vote en cas d'impossibilité d'assister à l'Assemblée Générale).

Pour cela, il indique que l'Assemblée Générale a été dématérialisée et que les scrutins se tiendront sous forme électronique, avec les règles suivantes :

- les liens des scrutins ont été affichés sur l'annonce de l'Assemblée Générale (sur le site web de la Ligue) et rappelés dans la discussion de la visioconférence ;
- chaque club a reçu un code secret par courrier électronique (envoyé le 10 juin 2023, avec demande de vérification le 13 juin 2023 et renvoi le 26 juin 2023 matin) ;
- chaque scrutin est ouvert quelques minutes ;
- le premier vote valide compte (les votes suivants ne comptent pas) ;
- la liste des votes et les résultats sont affichés à la fin de chaque scrutin.

Il ajoute que la liste électorale a été mise à jour conformément à l'article 5.4 des statuts avec les effectifs du 30 avril 2023 fournis par la Fédération.

Représentation des clubs

| NrFFE | Club | Président-e | A | B | Voix | Prés |
|--------|--|--------------------------------|-----|-----|------|------|
| F22001 | Echiquier Briochin | LETY Michel | 37 | 177 | 5 | X |
| F22003 | Echiquier Guingampais | LUCO Alain | 62 | 20 | 4 | X |
| F22024 | Echecs-Passion Yffiniac | CHAPELAIN Florent | 28 | 8 | 2 | X |
| F22025 | Club Hillionnais d'Echecs | LE BORGNE Julien | 2 | 0 | 0 | |
| F22026 | Tregor Echecs | LOUDIER Sarah | 82 | 76 | 5 | X |
| F22027 | Echiquier Barnabéen | CONAN Christophe | 8 | 28 | 1 | |
| F22029 | Emeraude Echecs | DECOUZON Cyril | 32 | 88 | 3 | X |
| F22031 | Echiquier de Plouaret/Vieux Marche/Tregrom | PRIMAULT Loic | 23 | 71 | 3 | |
| F22034 | L'Echiquier des Templiers | GLEDEL Bernard | 11 | 15 | 1 | X |
| F22036 | Echedou Paimpol | JUANICO Robert | 10 | 6 | 1 | X |
| F29001 | Echiquier Quimpérois | LE GUEHENNEC Jean-Marc | 50 | 299 | 5 | |
| F29012 | Echiquier du Léon - Lesneven | PRIGENT Jerome | 27 | 18 | 2 | X |
| F29036 | USAM Echiquier Brestois | BAUDIN Frederic | 62 | 65 | 5 | X |
| F29037 | Echiquier Gouesnousien | THIERY Mathieu | 41 | 72 | 4 | X |
| F29038 | Echiquier de Plougastel | QUEMENEUR Georges | 13 | 6 | 1 | |
| F29044 | Echiquier du Pays Fouesnantais | MARTIN Frederic | 55 | 77 | 4 | X |
| F29058 | Le Petit Pion | FEVRIER Anne | 17 | 14 | 2 | |
| F29060 | Le Grand Roque de Saint Divy | KEBER Thierry | 12 | 13 | 1 | |
| F29061 | L'Echiquier Bleu | SICLET Pascal | 15 | 0 | 2 | |
| F29062 | Echiquier Quimperlois | DIMEY Stephane | 28 | 5 | 2 | |
| F29065 | Fianchetto du roi | DONCHEZ Gilbert | 8 | 5 | 1 | |
| F29066 | Club d'Echecs de Pont l'Abbé | KERAVEC Julien | 9 | 7 | 1 | |
| F29067 | Brest Echecs | DUPIOL Arnaud | 5 | 9 | 1 | |
| F29068 | Plouzane Echecs | DERRIEN Fabrice | 33 | 70 | 3 | |
| F35001 | Rennes Paul Bert | DEMANGHON Jonathan | 114 | 44 | 6 | X |
| F35009 | Echiquier Guichenais | MIGOT Martine | 18 | 20 | 2 | X |
| F35013 | Echiquier Vitréen | DODARD Herve | 55 | 27 | 3 | X |
| F35043 | Echiquier Domloupéen | GUETTE Gilles | 66 | 4 | 4 | X |
| F35044 | Betton Echecs Club | ALIAGA PEREZ Christian Mariano | 26 | 21 | 2 | X |
| F35046 | Echiquier du pays de Liffré | CATHERINOT Laetitia | 62 | 45 | 5 | X |
| F35048 | Echiquier Rennes - Les Longs Pres | GUYADER Ronan | 24 | 21 | 2 | |
| F35049 | Echiquier du Val de Rance | STORME Alain | 37 | 14 | 3 | X |
| F35051 | L'Echiquier Vezinois | BOURGOIN Jean-Louis | 23 | 83 | 3 | X |
| F35052 | Olympic Club Montalbanais | DANET Claude | 15 | 12 | 2 | |
| F35053 | Haute Bretagne Echecs | JACOPIN Marika | 22 | 20 | 2 | X |
| F35054 | Association Sportive de Gévezé | GOUTARD Luc | 5 | 8 | 1 | |
| F35056 | Pion Pacé - MJC | YCHE Michel | 39 | 18 | 3 | |
| F35057 | Echiquier du Semnon | MULPAS Eric | 16 | 24 | 2 | X |
| F35058 | Le Petit Donjon Malouin | AL AHDAB Nasir | 5 | 0 | 1 | X |
| F35059 | Echiquier de l'Oust | GASTAUD Patrick | 5 | 6 | 1 | |
| F35060 | Pleurtuit Echecs | POURBAIX Damien | 12 | 19 | 1 | X |
| F35061 | Cavalier des Trois Pays | BROCHERET Jean Charles | 26 | 33 | 3 | |
| F35062 | La Tour Treverienne | LE CLERCQ DE LANNOY Olivier | 5 | 9 | 1 | X |
| F35063 | l'Echiquier Malouin | THEON Pierre | 7 | 48 | 2 | |
| F56014 | Echiquier du Pays de Baud | GLEMEE Fabrice | 15 | 19 | 2 | X |
| F56023 | Echiquier Quévenois | BEJJANI Guy | 24 | 0 | 2 | |
| F56024 | Echiquier de l'ABC Pays de Vannes | GAILLET Jean-Yves | 88 | 143 | 6 | X |
| F56028 | Echiquier Laique Ste Anne d'Auray | LE GAL Loic | 59 | 80 | 4 | |
| F56031 | Echiquier Hennebontais | POTIER Pierre | 25 | 5 | 2 | |
| F56032 | Club d'Echecs de Languidic | BERTHAULT Tiffany | 5 | 20 | 1 | |
| F56033 | Fous d'Echecs Pays de Ploërmel | GEORGET Patrice | 37 | 121 | 5 | X |
| F56034 | Questembert Echecs | TRELOHAN Henri | 9 | 10 | 1 | |
| F56035 | Echiquier St Guyomard La Dame Blanche | CHENEAU Lionel | 18 | 10 | 2 | X |
| F56037 | Echiquier club de Pontivy | VASELIN Benoit | 28 | 13 | 2 | X |
| F56038 | Les Fous du Roque | MONTOIR Gilles | 26 | 10 | 2 | |
| F56039 | Club d'Echecs de Muzillac | MATHOREL Jean-Yves | 26 | 1 | 2 | X |

Quorum

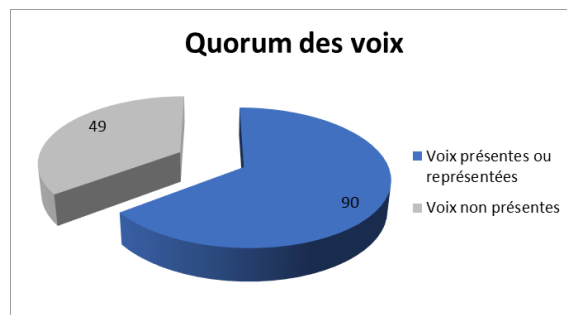
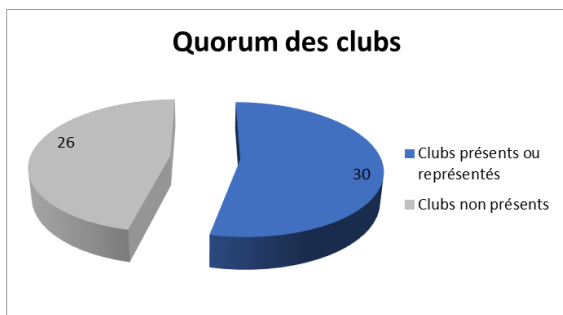

| Quorum des clubs | | |
|-------------------------------|-----------|-------------|
| Clubs présents ou représentés | 30 | 54% |
| Clubs non présents | 26 | 46% |
| Total | 56 | 100% |

| Quorum des voix | | |
|--------------------------------|------------|-------------|
| Voix présentes ou représentées | 90 | 65% |
| Voix non présentes | 49 | 35% |
| Total | 139 | 100% |

Cette Assemblée Générale se tient sans condition de quorum.

2. Évolution des tarifs d'affiliation de la Ligue



Explications sur le fonctionnement des licences FFE

Pascal AUBRY rappelle aux responsables des clubs la structuration des licences fédérales en prenant un club en exemple :

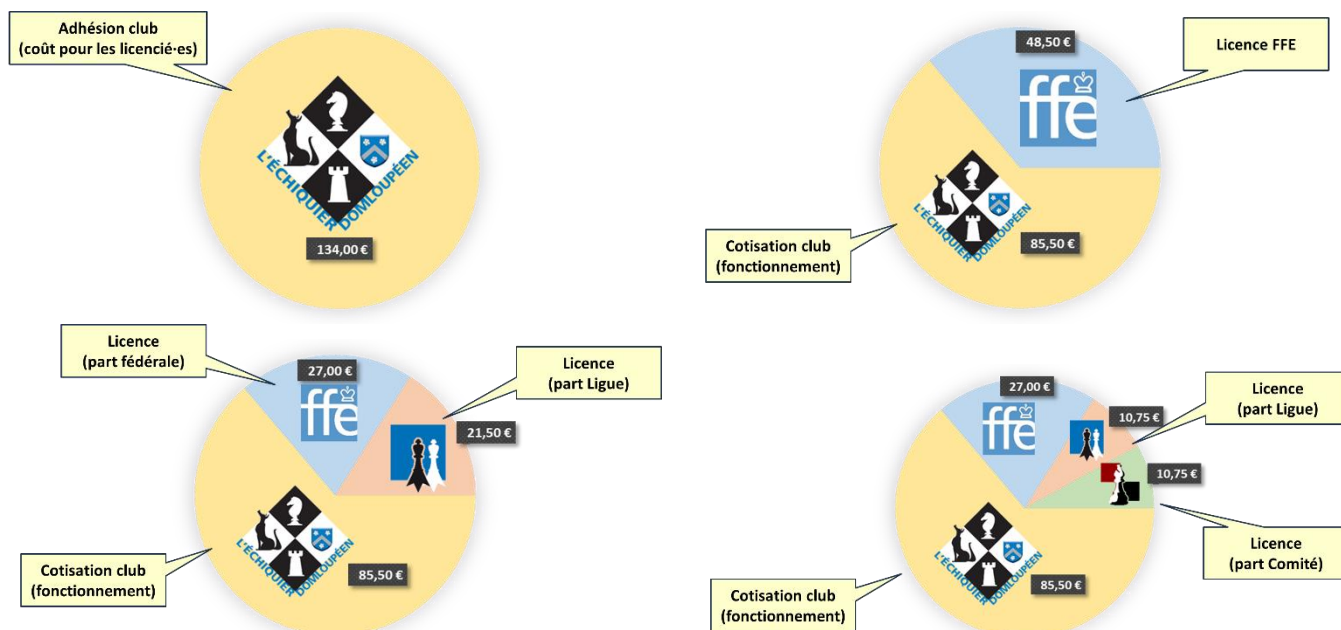

Historique des tarifs d'affiliation de la Ligue

Il indique que la dernière augmentation des tarifs de la Ligue date de 2017 et qu'aucune augmentation n'a été pratiquée depuis, la Ligue s'étant notamment inscrite dans le plan de relance de la Fédération.

| Licence | Licence A | | | | | | | | | Licence B | | |
|-------------|-----------|--------|-----|-----|-----|--------|-----|--------|-----|-----------|-----------|--------|
| | Vet | Sep | Sen | Jun | Cad | Min | Ben | Pup | Pou | Ppo | Sen à Vet | Jeunes |
| Tarifs 2017 | | 47,50€ | | 24€ | | 13,50€ | | 13,50€ | | | 8€ | 3€ |
| Tarifs 2018 | | 48,50€ | | 25€ | | 14,50€ | | 14,50€ | | | 8€ | 3€ |

Motivation de l'évolution des tarifs

Il ajoute que la Ligue subit l'inflation dans des secteurs très sensibles pour le budget de la Ligue car affectant les accompagnements et les organisations de compétitions.

Électricité : les prix de 2023 grimpent

Valeur des contrats pour une livraison en 2023 en France sur le marché de gros de référence*, en euros par MWh

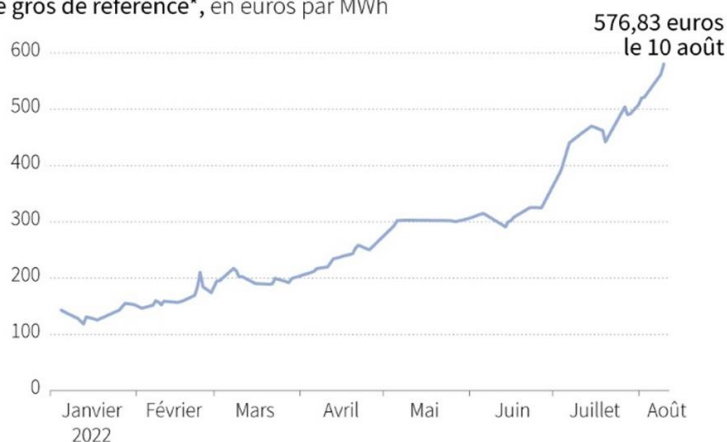

*European energy exchange (EEX)

Source : EEX, Bloomberg, selon les données relevées disponibles, valeurs à la clôture



Alimentation : zoom sur la flambée des prix

Évolution du prix moyen des denrées alimentaires sélectionnées en France entre mars 2022 et 2023

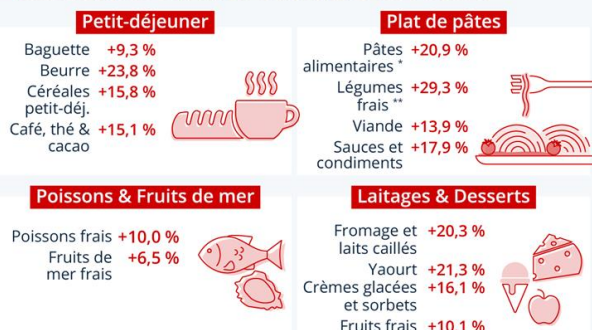

* et couscous ** hors tubercules

Sources : Insee, calculs Statista



Leviers de l'évolution des tarifs

Il précise les leviers sur lesquels la Ligue peut jouer pour modifier ses recettes correspondant au reversement des licences par la fédération (le montant des augmentations et les populations cibles) :

| Catégorie | U8-U16 | | U18-U20 | | Sen-Vet | |
|--------------------------|--------|-------|---------|-------|---------|-------|
| | A | B | A | B | A | B |
| Licence | | | | | | |
| Tarif d'affiliation 2023 | 14,50€ | 3,00€ | 25,00€ | 3,00€ | 48,50€ | 8,00€ |
| Part FFE 2023 (et 2024) | 9,00€ | 1,50€ | 14,00€ | 1,50€ | 27,00€ | 5,00€ |
| Part Ligue 2023 | 5,50€ | 1,50€ | 11,00€ | 1,50€ | 21,50€ | 3,00€ |
| Augmentation max 2024 | 3,50€ | 0,00€ | 3,00€ | 0,00€ | 5,50€ | 2,00€ |

Note : le montant de la part Ligue est limité par celui de la part fédérale.

| Catégorie | U8-U16 | | U18-U20 | | Sen-Vet | | Total |
|-----------|--------|------|---------|----|---------|-----|-------|
| | A | B | A | B | A | B | |
| Licence | | | | | | | |
| 22 | 126 | 408 | 19 | 1 | 144 | 76 | 774 |
| 29 | 128 | 563 | 26 | 4 | 221 | 72 | 1014 |
| 35 | 288 | 294 | 41 | 6 | 248 | 157 | 1034 |
| 56 | 202 | 323 | 12 | 7 | 146 | 92 | 782 |
| Ligue | 744 | 1588 | 98 | 18 | 759 | 397 | 3604 |

Il justifie le besoin de financement de la Ligue par l'impossibilité de continuer à présenter des budgets prévisionnels déficitaires et qu'une possibilité d'équilibre budgétaire sans réduction des actions consiste à augmenter toutes les licences A de 3,50€ (sauf U18-U20 limitée à 3,00€).

Choix proposés aux clubs

Il précise enfin que le Comité Directeur a décidé le 31 mai 2023 de proposer aux clubs six propositions et leur demander de n'en retenir qu'une, par un vote par élimination.

Choix n°1

| Catégorie | U8-U16 | | U18-U20 | | Sen-Vet | |
|--------------------------|--------|-------|---------|-------|---------|-------|
| Licence | A | B | A | B | A | B |
| Tarif d'affiliation 2023 | 14,50€ | 3,00€ | 25,00€ | 3,00€ | 48,50€ | 8,00€ |
| Augmentation 2024 | - | - | - | - | - | - |
| Tarif d'affiliation 2024 | 14,50€ | 3,00€ | 25,00€ | 3,00€ | 48,50€ | 8,00€ |

Choix n°2

| Catégorie | U8-U16 | | U18-U20 | | Sen-Vet | |
|--------------------------|--------|-------|---------|-------|---------|-------|
| Licence | A | B | A | B | A | B |
| Tarif d'affiliation 2023 | 14,50€ | 3,00€ | 25,00€ | 3,00€ | 48,50€ | 8,00€ |
| Augmentation 2024 | 3,50€ | - | - | - | - | - |
| Tarif d'affiliation 2024 | 18,00€ | 3,00€ | 25,00€ | 3,00€ | 48,50€ | 8,00€ |

Choix n°3

| Catégorie | U8-U16 | | U18-U20 | | Sen-Vet | |
|--------------------------|--------|-------|---------|-------|---------|-------|
| Licence | A | B | A | B | A | B |
| Tarif d'affiliation 2023 | 14,50€ | 3,00€ | 25,00€ | 3,00€ | 48,50€ | 8,00€ |
| Augmentation 2024 | 3,50€ | - | 3,00€ | - | 3,50€ | - |
| Tarif d'affiliation 2024 | 18,00€ | 3,00€ | 28,00€ | 3,00€ | 52,00€ | 8,00€ |

Choix n°4

| Catégorie | U8-U16 | | U18-U20 | | Sen-Vet | |
|--------------------------|--------|-------|---------|-------|---------|--------|
| Licence | A | B | A | B | A | B |
| Tarif d'affiliation 2023 | 14,50€ | 3,00€ | 25,00€ | 3,00€ | 48,50€ | 8,00€ |
| Augmentation 2024 | 3,50€ | - | 3,00€ | - | 3,50€ | 2,00€ |
| Tarif d'affiliation 2024 | 18,00€ | 3,00€ | 28,00€ | 3,00€ | 52,00€ | 10,00€ |

Choix n°5

| Catégorie | U8-U16 | | U18-U20 | | Sen-Vet | |
|--------------------------|--------|-------|---------|-------|---------|--------|
| Licence | A | B | A | B | A | B |
| Tarif d'affiliation 2023 | 14,50€ | 3,00€ | 25,00€ | 3,00€ | 48,50€ | 8,00€ |
| Augmentation 2024 | 3,50€ | - | 3,00€ | - | 2,50€ | 2,00€ |
| Tarif d'affiliation 2024 | 18,00€ | 3,00€ | 28,00€ | 3,00€ | 51,00€ | 10,00€ |

Choix n°6

| Catégorie | U8-U16 | | U18-U20 | | Sen-Vet | |
|--------------------------|--------|-------|---------|-------|---------|--------|
| Licence | A | B | A | B | A | B |
| Tarif d'affiliation 2023 | 14,50€ | 3,00€ | 25,00€ | 3,00€ | 48,50€ | 8,00€ |
| Augmentation 2024 | 3,50€ | - | 3,00€ | - | 1,50€ | 2,00€ |
| Tarif d'affiliation 2024 | 18,00€ | 3,00€ | 28,00€ | 3,00€ | 50,00€ | 10,00€ |

Impact des choix sur les recettes de la Ligue et des comités départementaux

| | U8-U16 | | U18-U20 | | Sen-Vet | | Ligue | 22 | 29 | 35 | 56 |
|------------------|--------|-----|---------|-----|---------|--------|-------------------|----------|----------|------------|----------|
| | A | B | A | B | A | B | | | | | |
| Choix n°1 | - € | - € | - € | - € | - € | - € | - € | - € | - € | - € | - € |
| Choix n°2 | 3,50 € | - € | 3,00 € | - € | - € | - € | 1 302,00 € | 220,50 € | 224,00 € | 504,00 € | 353,50 € |
| Choix n°3 | 3,50 € | - € | 3,00 € | - € | 3,50 € | - € | 2 777,25 € | 501,00 € | 649,75 € | 999,50 € | 627,00 € |
| Choix n°4 | 3,50 € | - € | 3,00 € | - € | 3,50 € | 2,00 € | 3 174,25 € | 577,00 € | 721,75 € | 1 156,50 € | 719,00 € |
| Choix n°5 | 3,50 € | - € | 3,00 € | - € | 2,50 € | 2,00 € | 2 794,75 € | 505,00 € | 611,25 € | 1 032,50 € | 646,00 € |
| Choix n°6 | 3,50 € | - € | 3,00 € | - € | 1,50 € | 2,00 € | 2 415,25 € | 433,00 € | 500,75 € | 908,50 € | 573,00 € |

Scrutins

Scrutin n°1

| Vote n°1 | U8-U16 | | U18-U20 | | Sen-Vet | | Ligue | 22 | 29 | 35 | 56 |
|-----------|--------|-----|---------|-----|---------|--------|-------------------|----------|----------|------------|----------|
| | A | B | A | B | A | B | | | | | |
| Choix n°1 | - € | - € | - € | - € | - € | - € | - € | - € | - € | - € | - € |
| Choix n°2 | 3,50 € | - € | 3,00 € | - € | - € | - € | 1 302,00 € | 220,50 € | 224,00 € | 504,00 € | 353,50 € |
| Choix n°3 | 3,50 € | - € | 3,00 € | - € | 3,50 € | - € | 2 777,25 € | 501,00 € | 649,75 € | 999,50 € | 627,00 € |
| Choix n°4 | 3,50 € | - € | 3,00 € | - € | 3,50 € | 2,00 € | 3 174,25 € | 577,00 € | 721,75 € | 1 156,50 € | 719,00 € |
| Choix n°5 | 3,50 € | - € | 3,00 € | - € | 2,50 € | 2,00 € | 2 794,75 € | 505,00 € | 611,25 € | 1 032,50 € | 646,00 € |
| Choix n°6 | 3,50 € | - € | 3,00 € | - € | 1,50 € | 2,00 € | 2 415,25 € | 433,00 € | 500,75 € | 908,50 € | 573,00 € |

| NrFFE | Nom | Président-e | Voix | Choix |
|--------|---------------------------------------|--------------------------------|------|-------|
| F56039 | Club d'Echecs de Muzillac | MATHOREL Jean-Yves | 2 | 4 |
| F22001 | Echiquier Briochin | LETY Michel | 5 | 6 |
| F29012 | Echiquier du Léon - Lesneven | PRIGENT Jerome | 2 | 1 |
| F35046 | Echiquier du pays de Liffré | CATHERINOT Laetitia | 5 | 1 |
| F22029 | Emeraude Echecs | DECOUZON Cyril | 3 | 1 |
| F35043 | Echiquier Domloupéen | GUETTE Gilles | 4 | 1 |
| F56014 | Echiquier du Pays de Baud | GLEMEE Fabrice | 2 | 1 |
| F56037 | Echiquier club de Pontivy | VASSELIN Benoit | 2 | 1 |
| F22026 | Tregor Echecs | LOUDIER Sarah | 5 | 4 |
| F56024 | Echiquier de l'ABC Pays de Vannes | GAILLET Jean-Yves | 6 | 6 |
| F35062 | La Tour Treverienne | LE CLERCQ DE LANNOY Olivier | 1 | 5 |
| F56035 | Echiquier St Guyomard La Dame Blanche | CHENEAU Lionel | 2 | 4 |
| F35009 | Echiquier Guichenaï | MIGOT Martine | 2 | 1 |
| F35001 | Rennes Paul Bert | DEMANGHON Jonathan | 6 | 1 |
| F29037 | Echiquier Gouesnousien | THIERY Mathieu | 4 | 1 |
| F35013 | Echiquier Vitréen | DODARD Herve | 3 | 1 |
| F35049 | Echiquier du Val de Rance | STORME Alain | 3 | 1 |
| F22034 | L'Echiquier des Templiers | GLEDEL Bernard | 1 | 4 |
| F22003 | Echiquier Guingampais | LUCO Alain | 4 | 1 |
| F35044 | Betton Echecs Club | ALIAGA PEREZ Christian Mariano | 2 | 4 |
| F29036 | USAM Echiquier Brestois | BAUDIN Frederic | 5 | 1 |
| F35060 | Pleurtuit Echecs | POURBAIX Damien | 1 | 6 |
| F35053 | Haute Bretagne Echecs | JACOPIN Marika | 2 | 1 |
| F56033 | Fous d'Echecs Pays de Ploërmel | GEORGET Patrice | 5 | 4 |
| F35058 | Le Petit Donjon Malouin | AL AHDAB Nasir | 1 | 1 |
| F22024 | Echecs-Passion Yffiniac | CHAPELAIN Florent | 2 | 4 |
| F35051 | L'Echiquier Vezinois | BOURGOIN Jean-Louis | 3 | 1 |

| Choix | Clubs | Voix |
|-----------------|-------|------|
| Choix n°1 | 16 | 51 |
| Choix n°2 | 0 | 0 |
| Choix n°3 | 0 | 0 |
| Choix n°4 | 7 | 19 |
| Choix n°5 | 1 | 1 |
| Choix n°6 | 3 | 12 |
| Total | 27 | 83 |
| Vote non valide | 0 | 0 |

La proposition n°1 est écartée.

Scrutin n°2

| Vote n°2 | U8-U16 | | U18-U20 | | Sen-Vet | | Ligue | 22 | 29 | 35 | 56 |
|-----------|--------|-----|---------|-----|---------|--------|-------------------|----------|----------|------------|----------|
| | A | B | A | B | A | B | | | | | |
| Choix n°2 | 3,50 € | - € | 3,00 € | - € | - € | - € | 1 302,00 € | 220,50 € | 224,00 € | 504,00 € | 353,50 € |
| Choix n°3 | 3,50 € | - € | 3,00 € | - € | 3,50 € | - € | 2 777,25 € | 501,00 € | 649,75 € | 999,50 € | 627,00 € |
| Choix n°4 | 3,50 € | - € | 3,00 € | - € | 3,50 € | 2,00 € | 3 174,25 € | 577,00 € | 721,75 € | 1 156,50 € | 719,00 € |
| Choix n°5 | 3,50 € | - € | 3,00 € | - € | 2,50 € | 2,00 € | 2 794,75 € | 505,00 € | 611,25 € | 1 032,50 € | 646,00 € |
| Choix n°6 | 3,50 € | - € | 3,00 € | - € | 1,50 € | 2,00 € | 2 415,25 € | 433,00 € | 500,75 € | 908,50 € | 573,00 € |

| NrFFE | Nom | Président·e | Voix | Choix |
|--------|---------------------------------------|--------------------------------|------|-------|
| F56039 | Club d'Echecs de Muzillac | MATHOREL Jean-Yves | 2 | 4 |
| F22034 | L'Echiquier des Templiers | GLEDEL Bernard | 1 | 4 |
| F35046 | Echiquier du pays de Liffré | CATHERINOT Laetitia | 5 | 2 |
| F29012 | Echiquier du Léon - Lesneven | PRIGENT Jerome | 2 | 2 |
| F22026 | Tregor Echecs | LOUDIER Sarah | 5 | 4 |
| F35013 | Echiquier Vitréen | DODARD Herve | 3 | 4 |
| F56035 | Echiquier St Guyomard La Dame Blanche | CHENEAU Lionel | 2 | 4 |
| F22029 | Emeraude Echecs | DECOUZON Cyril | 3 | 4 |
| F35044 | Betton Echecs Club | ALIAGA PEREZ Christian Mariano | 2 | 2 |
| F35043 | Echiquier Domloupéen | GUETTE Gilles | 4 | 2 |
| F35009 | Echiquier Guichenaïs | MIGOT Martine | 2 | 4 |
| F22024 | Echecs-Passion Yffiniac | CHAPELAIN Florent | 2 | 5 |
| F56024 | Echiquier de l'ABC Pays de Vannes | GAILLET Jean-Yves | 6 | 6 |
| F22003 | Echiquier Guingampais | LUCO Alain | 4 | 4 |
| F35058 | Le Petit Donjon Malouin | AL AHDAB Nasir | 1 | 4 |
| F35049 | Echiquier du Val de Rance | STORME Alain | 3 | 2 |
| F56014 | Echiquier du Pays de Baud | GLEMEE Fabrice | 2 | 2 |
| F56033 | Fous d'Echecs Pays de Ploërmel | GEORGET Patrice | 5 | 4 |
| F56037 | Echiquier club de Pontivy | VASSELIN Benoit | 2 | 2 |
| F29037 | Echiquier Gouesnousien | THIERY Mathieu | 4 | 6 |
| F35062 | La Tour Treverienne | LE CLERCQ DE LANNOY Olivier | 1 | 6 |
| F29036 | USAM Echiquier Brestois | BAUDIN Frederic | 5 | 2 |
| F35053 | Haute Bretagne Echecs | JACOPIN Marika | 2 | 2 |
| F35051 | L'Echiquier Vezinois | BOURGOIN Jean-Louis | 3 | 2 |
| F22001 | Echiquier Briochin | LETY Michel | 5 | 6 |
| F35060 | Pleurtuit Echecs | POURBAIX Damien | 1 | 5 |
| F29044 | Echiquier du Pays Fouesnantais | MARTIN Frederic | 4 | 4 |
| F22036 | Echedou Paimpol | JUANICO Robert | 1 | 2 |

| Choix | Clubs | Voix |
|-----------------|-------|------|
| Choix n°2 | 11 | 31 |
| Choix n°3 | 0 | 0 |
| Choix n°4 | 11 | 32 |
| Choix n°5 | 2 | 3 |
| Choix n°6 | 4 | 16 |
| Total | 28 | 82 |
| Vote non valide | 0 | 0 |

La proposition n°4 est écartée

Scrutin n°3

| Vote n°3 | U8-U16 | | U18-U20 | | Sen-Vet | | Ligue | 22 | 29 | 35 | 56 |
|-----------|--------|-----|---------|-----|---------|--------|-------------------|----------|----------|------------|----------|
| | A | B | A | B | A | B | | | | | |
| Choix n°2 | 3,50 € | - € | 3,00 € | - € | - € | - € | 1 302,00 € | 220,50 € | 224,00 € | 504,00 € | 353,50 € |
| Choix n°3 | 3,50 € | - € | 3,00 € | - € | 3,50 € | - € | 2 777,25 € | 501,00 € | 649,75 € | 999,50 € | 627,00 € |
| Choix n°5 | 3,50 € | - € | 3,00 € | - € | 2,50 € | 2,00 € | 2 794,75 € | 505,00 € | 611,25 € | 1 032,50 € | 646,00 € |
| Choix n°6 | 3,50 € | - € | 3,00 € | - € | 1,50 € | 2,00 € | 2 415,25 € | 433,00 € | 500,75 € | 908,50 € | 573,00 € |

| NrFFE | Nom | Président-e | Voix | Choix |
|--------|---------------------------------------|--------------------------------|------|-------|
| F22034 | L'Echiquier des Templiers | GLEDEL Bernard | 1 | 5 |
| F35046 | Echiquier du pays de Liffré | CATHERINOT Laetitia | 5 | 2 |
| F56037 | Echiquier club de Pontivy | VASELIN Benoit | 2 | 2 |
| F29037 | Echiquier Gouesnousien | THIERY Mathieu | 4 | 6 |
| F35043 | Echiquier Domloupéen | GUETTE Gilles | 4 | 2 |
| F56014 | Echiquier du Pays de Baud | GLEMEE Fabrice | 2 | 2 |
| F29012 | Echiquier du Léon - Lesneven | PRIGENT Jerome | 2 | 2 |
| F22026 | Tregor Echecs | LOUDIER Sarah | 5 | 5 |
| F56033 | Fous d'Echecs Pays de Ploërmel | GEORGET Patrice | 5 | 5 |
| F22001 | Echiquier Briochin | LETY Michel | 5 | 6 |
| F22029 | Emeraude Echecs | DECOUZON Cyril | 3 | 3 |
| F22024 | Echecs-Passion Yffiniac | CHAPELAIN Florent | 2 | 5 |
| F22036 | Echedou Paimpol | JUANICO Robert | 1 | 3 |
| F22003 | Echiquier Guingampais | LUCO Alain | 4 | 2 |
| F35044 | Betton Echecs Club | ALIAGA PEREZ Christian Mariano | 2 | 5 |
| F35001 | Rennes Paul Bert | DEMANGHON Jonathan | 6 | 2 |
| F35062 | La Tour Treverienne | LE CLERCQ DE LANNOY Olivier | 1 | 6 |
| F35051 | L'Echiquier Vezinois | BOURGOIN Jean-Louis | 3 | 2 |
| F35058 | Le Petit Donjon Malouin | AL AHADAB Nasir | 1 | 2 |
| F56024 | Echiquier de l'ABC Pays de Vannes | GAILLET Jean-Yves | 6 | 2 |
| F29036 | USAM Echiquier Brestois | BAUDIN Frederic | 5 | 2 |
| F56039 | Club d'Echecs de Muzillac | MATHOREL Jean-Yves | 2 | 3 |
| F35053 | Haute Bretagne Echecs | JACOPIAN Marika | 2 | 2 |
| F35009 | Echiquier Guichenais | MIGOT Martine | 2 | 3 |
| F29044 | Echiquier du Pays Fouesnantais | MARTIN Frederic | 4 | 3 |
| F35049 | Echiquier du Val de Rance | STORME Alain | 3 | 2 |
| F56035 | Echiquier St Guyomard La Dame Blanche | CHENEAU Lionel | 2 | 3 |
| F35013 | Echiquier Vitréen | DODARD Herve | 3 | 6 |
| F35060 | Pleurtuit Echecs | POURBAIX Damien | 1 | 2 |

| Choix | Clubs | Voix |
|-----------------|-------|------|
| Choix n°2 | 14 | 46 |
| Choix n°3 | 6 | 14 |
| Choix n°5 | 5 | 15 |
| Choix n°6 | 4 | 13 |
| Total | 29 | 88 |
| Vote non valide | 0 | 0 |

La proposition n°2 est écartée.

Scrutin n°4

| Vote n°4 | U8-U16 | | U18-U20 | | Sen-Vet | | Ligue | 22 | 29 | 35 | 56 |
|-----------|--------|-----|---------|-----|---------|--------|-------------------|----------|----------|------------|----------|
| | A | B | A | B | A | B | | | | | |
| Choix n°3 | 3,50 € | - € | 3,00 € | - € | 3,50 € | - € | 2 777,25 € | 501,00 € | 649,75 € | 999,50 € | 627,00 € |
| Choix n°5 | 3,50 € | - € | 3,00 € | - € | 2,50 € | 2,00 € | 2 794,75 € | 505,00 € | 611,25 € | 1 032,50 € | 646,00 € |
| Choix n°6 | 3,50 € | - € | 3,00 € | - € | 1,50 € | 2,00 € | 2 415,25 € | 433,00 € | 500,75 € | 908,50 € | 573,00 € |

| NrFFE | Nom | Président·e | Voix | Choix |
|--------|---------------------------------------|--------------------------------|------|-------|
| F22029 | Emeraude Echecs | DECOUZON Cyril | 3 | 3 |
| F56024 | Echiquier de l'ABC Pays de Vannes | GAILLET Jean-Yves | 6 | 3 |
| F56037 | Echiquier club de Pontivy | VASSELIN Benoit | 2 | 6 |
| F22001 | Echiquier Briochin | LETY Michel | 5 | 6 |
| F22003 | Echiquier Guingampais | LUCO Alain | 4 | 3 |
| F29044 | Echiquier du Pays Fouesnantais | MARTIN Frederic | 4 | 3 |
| F35046 | Echiquier du pays de Liffré | CATHERINOT Laetitia | 5 | 3 |
| F29012 | Echiquier du Léon - Lesneven | PRIGENT Jerome | 2 | 3 |
| F29037 | Echiquier Gouesnousien | THIERY Mathieu | 4 | 6 |
| F35001 | Rennes Paul Bert | DEMANGHON Jonathan | 6 | 6 |
| F35051 | L'Echiquier Vezinois | BOURGOIN Jean-Louis | 3 | 3 |
| F56039 | Club d'Echecs de Muzillac | MATHOREL Jean-Yves | 2 | 3 |
| F22024 | Echecs-Passion Yffiniac | CHAPELAIN Florent | 2 | 5 |
| F22034 | L'Echiquier des Templiers | GLEDEL Bernard | 1 | 5 |
| F56035 | Echiquier St Guyomard La Dame Blanche | CHENEAU Lionel | 2 | 3 |
| F35062 | La Tour Treverienne | LE CLERCQ DE LANNOY Olivier | 1 | 6 |
| F22026 | Tregor Echecs | LOUDIER Sarah | 5 | 5 |
| F35043 | Echiquier Domloupéen | GUETTE Gilles | 4 | 6 |
| F35009 | Echiquier Guichenais | MIGOT Martine | 2 | 5 |
| F56014 | Echiquier du Pays de Baud | GLEMEE Fabrice | 2 | 5 |
| F56033 | Fous d'Echecs Pays de Ploërmel | GEORGET Patrice | 5 | 5 |
| F29036 | USAM Echiquier Brestois | BAUDIN Frederic | 5 | 6 |
| F22036 | Echedou Paimpol | JUANICO Robert | 1 | 5 |
| F35013 | Echiquier Vitréen | DODARD Herve | 3 | 5 |
| F35049 | Echiquier du Val de Rance | STORME Alain | 3 | 6 |
| F35060 | Pleurtuit Echecs | POURBAIX Damien | 1 | 3 |
| F35058 | Le Petit Donjon Malouin | AL AHDAB Nasir | 1 | 3 |
| F35053 | Haute Bretagne Echecs | JACOPIN Marika | 2 | 3 |
| F35044 | Betton Echecs Club | ALIAGA PEREZ Christian Mariano | 2 | 5 |

| Choix | Clubs | Voix |
|-----------------|-------|------|
| Choix n°3 | 12 | 35 |
| Choix n°5 | 9 | 23 |
| Choix n°6 | 8 | 30 |
| Total | 29 | 88 |
| Vote non valide | 0 | 0 |

La proposition n°3 est écartée.

Scrutin n°5

| Vote n°5 | U8-U16 | | U18-U20 | | Sen-Vet | | Ligue | 22 | 29 | 35 | 56 |
|-----------|--------|-----|---------|-----|---------|--------|-------------------|----------|----------|------------|----------|
| | A | B | A | B | A | B | | | | | |
| Choix n°5 | 3,50 € | - € | 3,00 € | - € | 2,50 € | 2,00 € | 2 794,75 € | 505,00 € | 611,25 € | 1 032,50 € | 646,00 € |
| Choix n°6 | 3,50 € | - € | 3,00 € | - € | 1,50 € | 2,00 € | 2 415,25 € | 433,00 € | 500,75 € | 908,50 € | 573,00 € |

| NrFFE | Nom | Président-e | Voix | Choix |
|--------|---------------------------------------|--------------------------------|------|-------|
| F22029 | Emeraude Echecs | DECOUZON Cyril | 3 | 5 |
| F35043 | Echiquier Domloupéen | GUETTE Gilles | 4 | 6 |
| F35046 | Echiquier du pays de Liffré | CATHERINOT Laetitia | 5 | 5 |
| F22034 | L'Echiquier des Templiers | GLEDEL Bernard | 1 | 5 |
| F56039 | Club d'Echecs de Muzillac | MATHOREL Jean-Yves | 2 | 5 |
| F56037 | Echiquier club de Pontivy | VASSELIN Benoit | 2 | 6 |
| F22001 | Echiquier Briochin | LETY Michel | 5 | 6 |
| F29012 | Echiquier du Léon - Lesneven | PRIGENT Jerome | 2 | 5 |
| F56014 | Echiquier du Pays de Baud | GLEMEE Fabrice | 2 | 6 |
| F56024 | Echiquier de l'ABC Pays de Vannes | GAILLET Jean-Yves | 6 | 5 |
| F22003 | Echiquier Guingampais | LUCO Alain | 4 | 5 |
| F35051 | L'Echiquier Vezinois | BOURGOIN Jean-Louis | 3 | 6 |
| F22036 | Echedou Paimpol | JUANICO Robert | 1 | 6 |
| F35053 | Haute Bretagne Echecs | JACOPIN Marika | 2 | 6 |
| F56033 | Fous d'Echecs Pays de Ploërmel | GEORGET Patrice | 5 | 5 |
| F35001 | Rennes Paul Bert | DEMANGHON Jonathan | 6 | 6 |
| F35044 | Betton Echecs Club | ALIAGA PEREZ Christian Mariano | 2 | 5 |
| F56035 | Echiquier St Guyomard La Dame Blanche | CHENEAU Lionel | 2 | 5 |
| F22026 | Tregor Echecs | LOUDIER Sarah | 5 | 5 |
| F35062 | La Tour Treverienne | LE CLERCQ DE LANNOY Olivier | 1 | 6 |
| F29037 | Echiquier Gouesnousien | THIERY Mathieu | 4 | 6 |
| F29044 | Echiquier du Pays Fouesnantais | MARTIN Frederic | 4 | 5 |
| F35058 | Le Petit Donjon Malouin | AL AHDAB Nasir | 1 | 6 |
| F35060 | Pleurtuit Echecs | POURBAIX Damien | 1 | 6 |
| F35013 | Echiquier Vitréen | DODARD Herve | 3 | 5 |
| F35049 | Echiquier du Val de Rance | STORME Alain | 3 | 6 |
| F29036 | USAM Echiquier Brestois | BAUDIN Frederic | 5 | 6 |
| F35009 | Echiquier Guichenais | MIGOT Martine | 2 | 5 |

| Choix | Clubs | Voix |
|-----------------|-------|------|
| Choix n°5 | 14 | 46 |
| Choix n°6 | 14 | 40 |
| Total | 28 | 86 |
| Vote non valide | 0 | 0 |

La proposition n°5 est écartée.

Évolution des tarifs d'affiliation de la Ligue pour la saison 2024

La proposition n°6 est finalement retenue :

| Catégorie Licence | U8-U16 | | U18-U20 | | Sen-Vet | |
|--------------------------|--------|-------|---------|-------|---------|--------|
| | A | B | A | B | A | B |
| Tarif d'affiliation 2023 | 14,50€ | 3,00€ | 25,00€ | 3,00€ | 48,50€ | 8,00€ |
| Augmentation 2024 | 3,50€ | - | 3,00€ | - | 1,50€ | 2,00€ |
| Tarif d'affiliation 2024 | 18,00€ | 3,00€ | 28,00€ | 3,00€ | 50,00€ | 10,00€ |

3. Questions diverses

Aucun point n'a été soumis à l'ordre du jour.

Pascal AUBRY remercie Damien PERNOT, trésorier de la Ligue, pour son travail au quotidien sur les finances et la lisibilité qu'il donne aux responsables des clubs sur tous les budgets, et lui demande de conclure l'Assemblée Générale.

Damien PERNOT remercie tou·tes les participant·es et leur donne rendez-vous au plus tard le 17 septembre 2023 pour la prochaine Assemblée Générale de la Ligue, en présentiel.

La séance est levée à 22h25.

Fait à Rennes, le 26 juin 2023

Le Secrétaire Général de la Ligue

Briac DENIZET



Le Président de la Ligue

Pascal AUBRY

